

STRADA PROVINCIALE N° 148

PLANIMETRIA 1:200

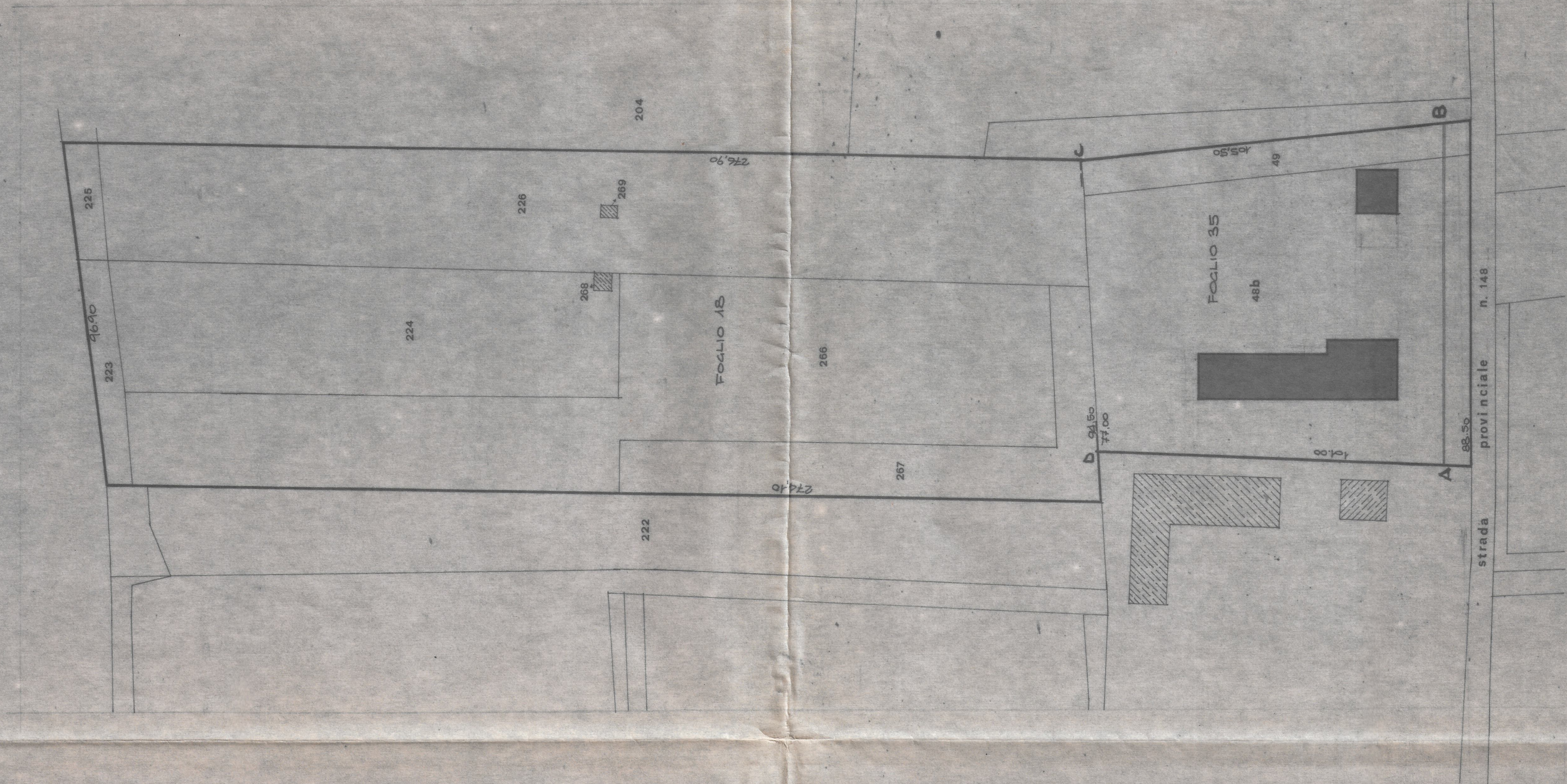

ESTRATTO MAPPA COMUNE DI LEGNANO
FOLIO 15 e 35
1:1000

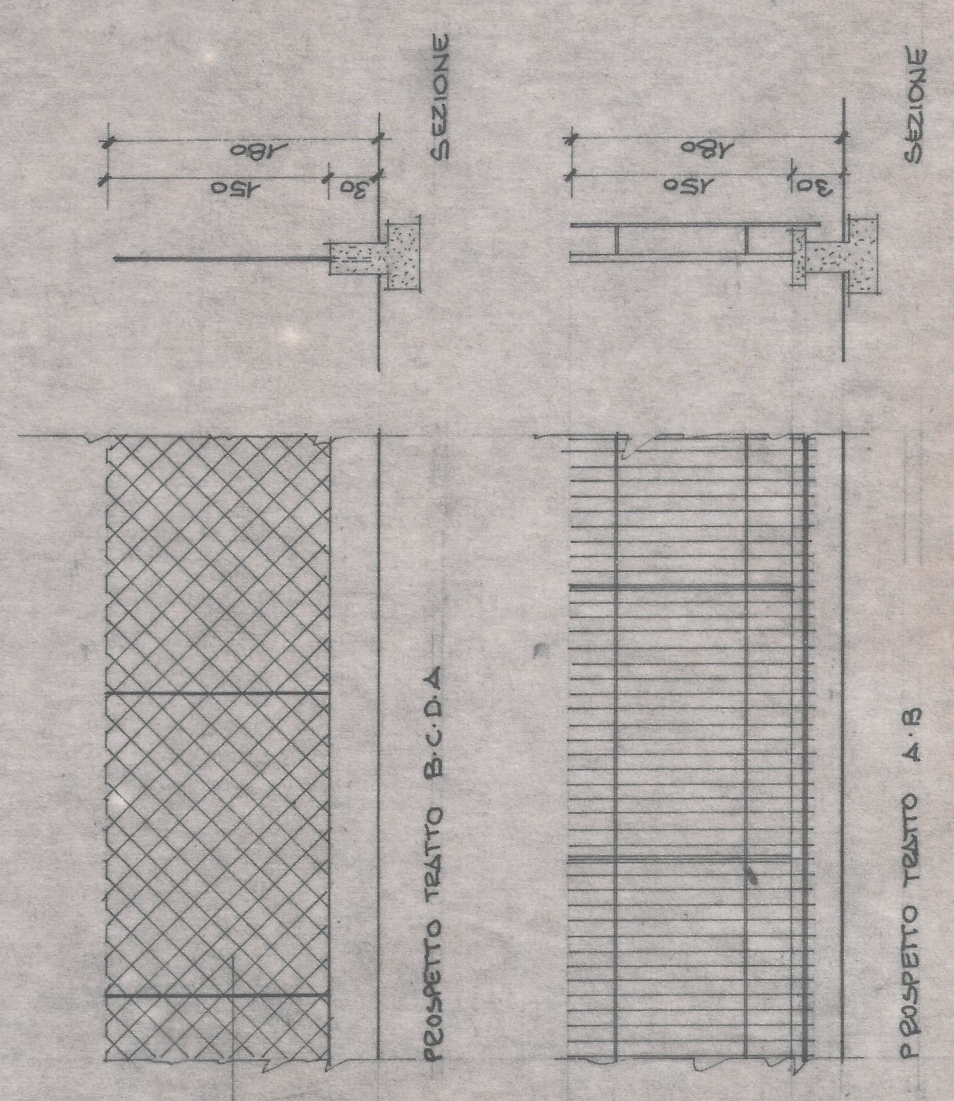

DATI PLANIVOLUMETRICI - ZONA AGRICOLA

SUPERFICIE LOTTO	= mq (24.951,00) (84.579,95)
SUPERFICIE COPERTA ANNESSA (110)	= mq (843,77) (874,19)
SUPERFICIE COPERTA STALLA e DEPOSITO mq (247,87) (757,40)	
SUPERFICIE COPERTA RESIDENZA	= mq (24,19) (26,87)
TOTALE	= mq (179,06) (841,27)
VOLUME RESID. ANNESSO (0,05 mq/mq)	= mc (4036,93) (4036,93)
VOLUME RESID. IN PROGETTO	= mc (518,14) (838,02)
ALTEZZA MASSIMA ANNESSA	= mt 8,00
ALTEZZA MASSIMA IN PROGETTO	= mt (11,00) (8,00)

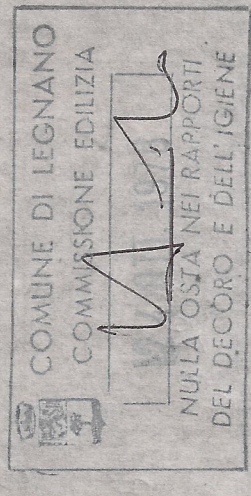

10 OTT 1978



Progetto per l'edilizia agricola Progetto di azienda agricola, abitazione e residenza di Gianluigi Giuseppe		Collaboratore data 25/11/78 9/9/77	
Progetto per l'edilizia agricola Progetto di azienda agricola, abitazione e residenza di Gianluigi Giuseppe		Collaboratore data 25/11/78 9/9/77	
Progetto per l'edilizia agricola Progetto di azienda agricola, abitazione e residenza di Gianluigi Giuseppe		Collaboratore data 25/11/78 9/9/77	
Progetto per l'edilizia agricola Progetto di azienda agricola, abitazione e residenza di Gianluigi Giuseppe		Collaboratore data 25/11/78 9/9/77	

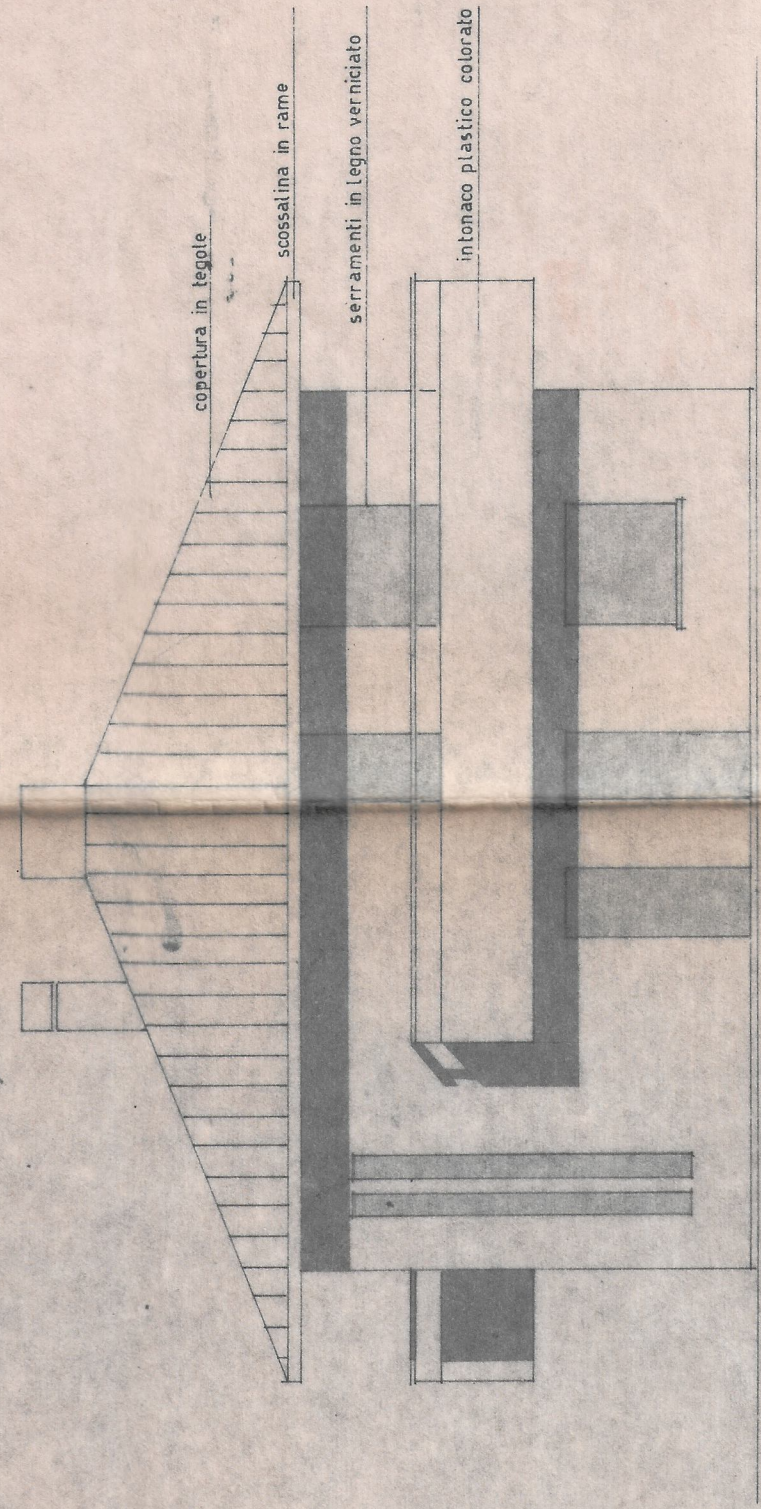

PROSPETTO SUD

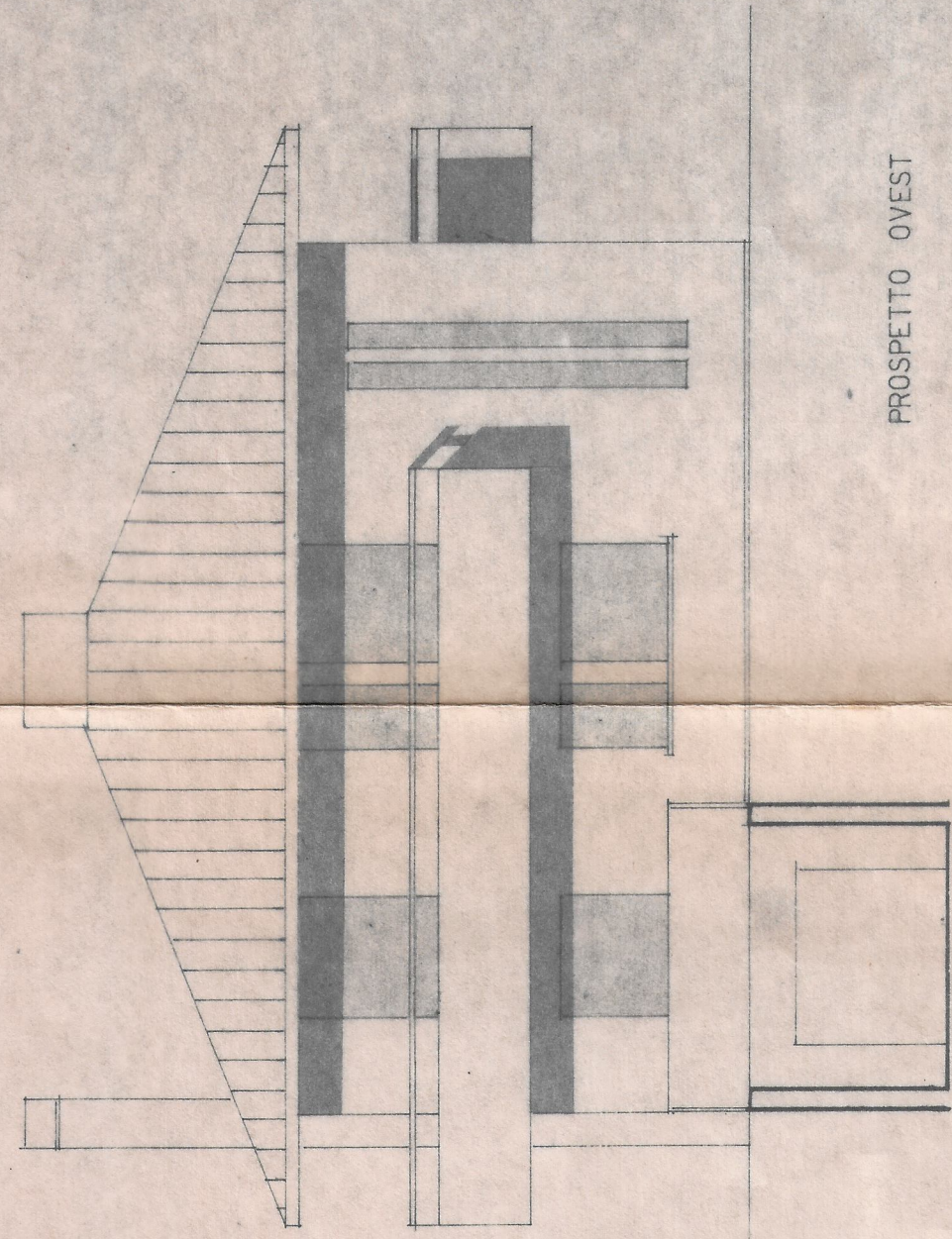

PROSPETTO OVEST

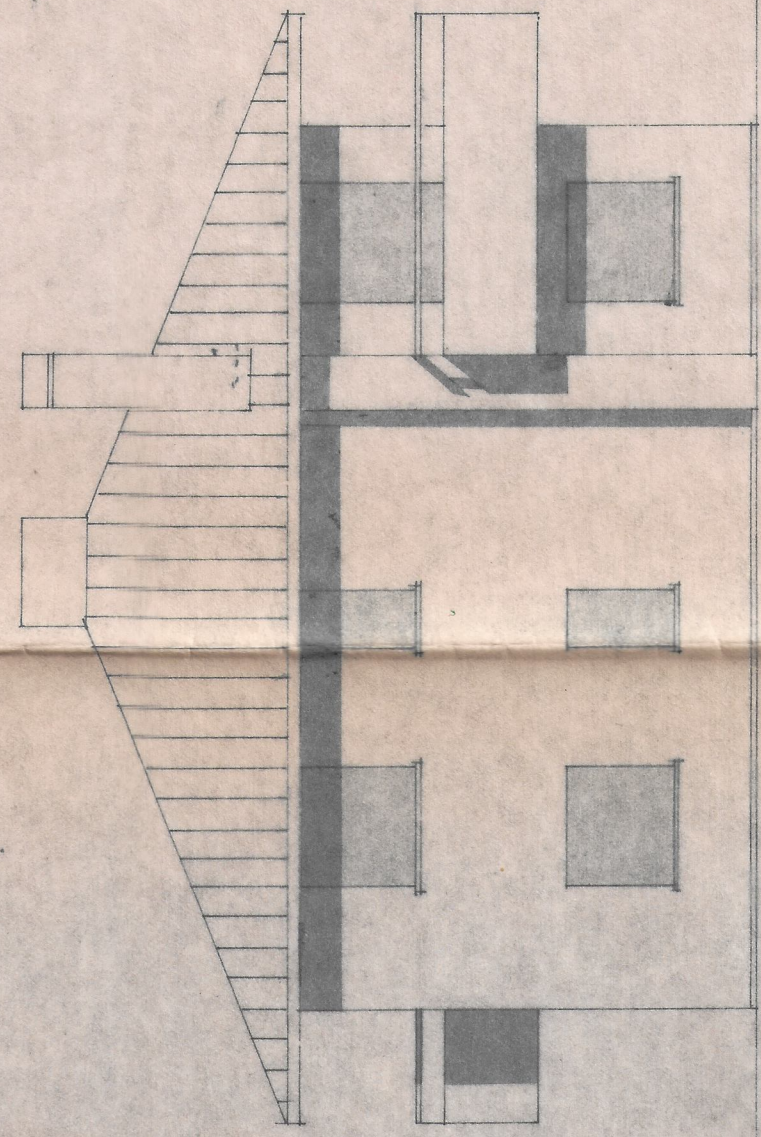

PROSPETTO NORD

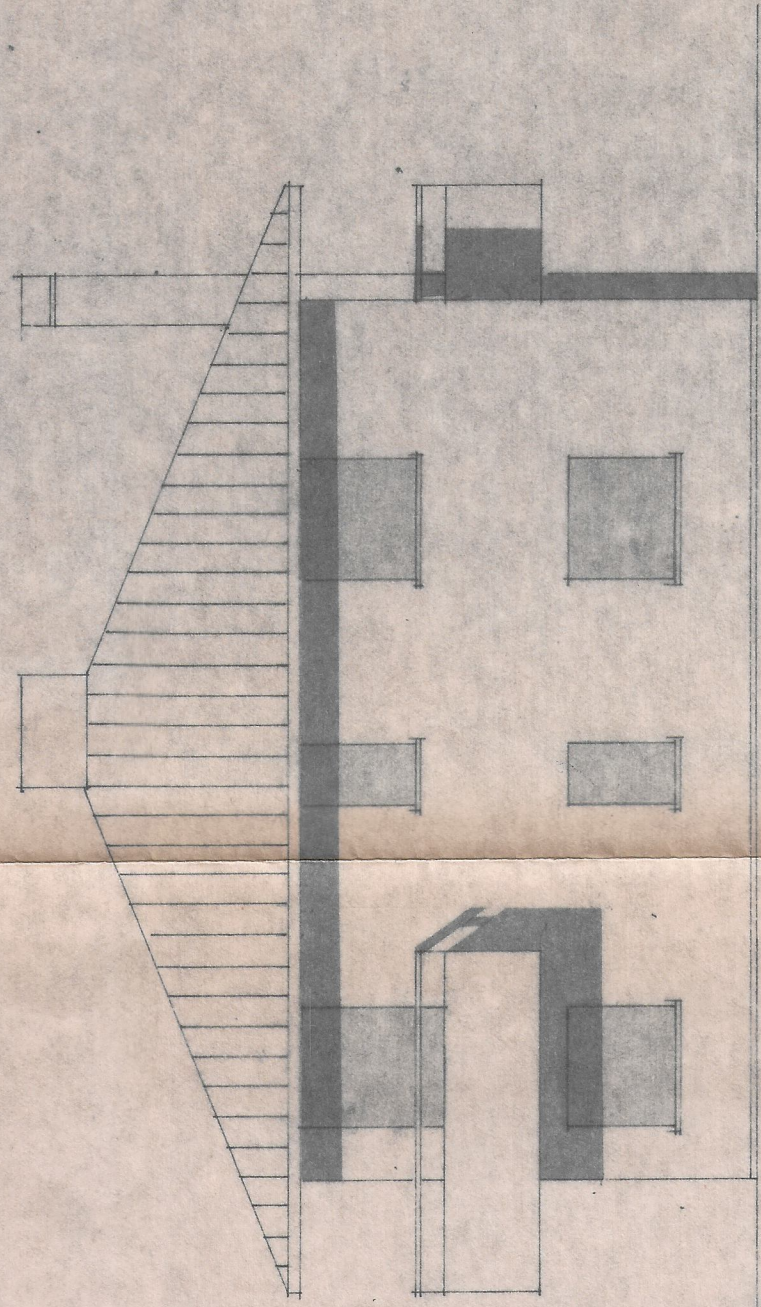

PROSPETTO EST

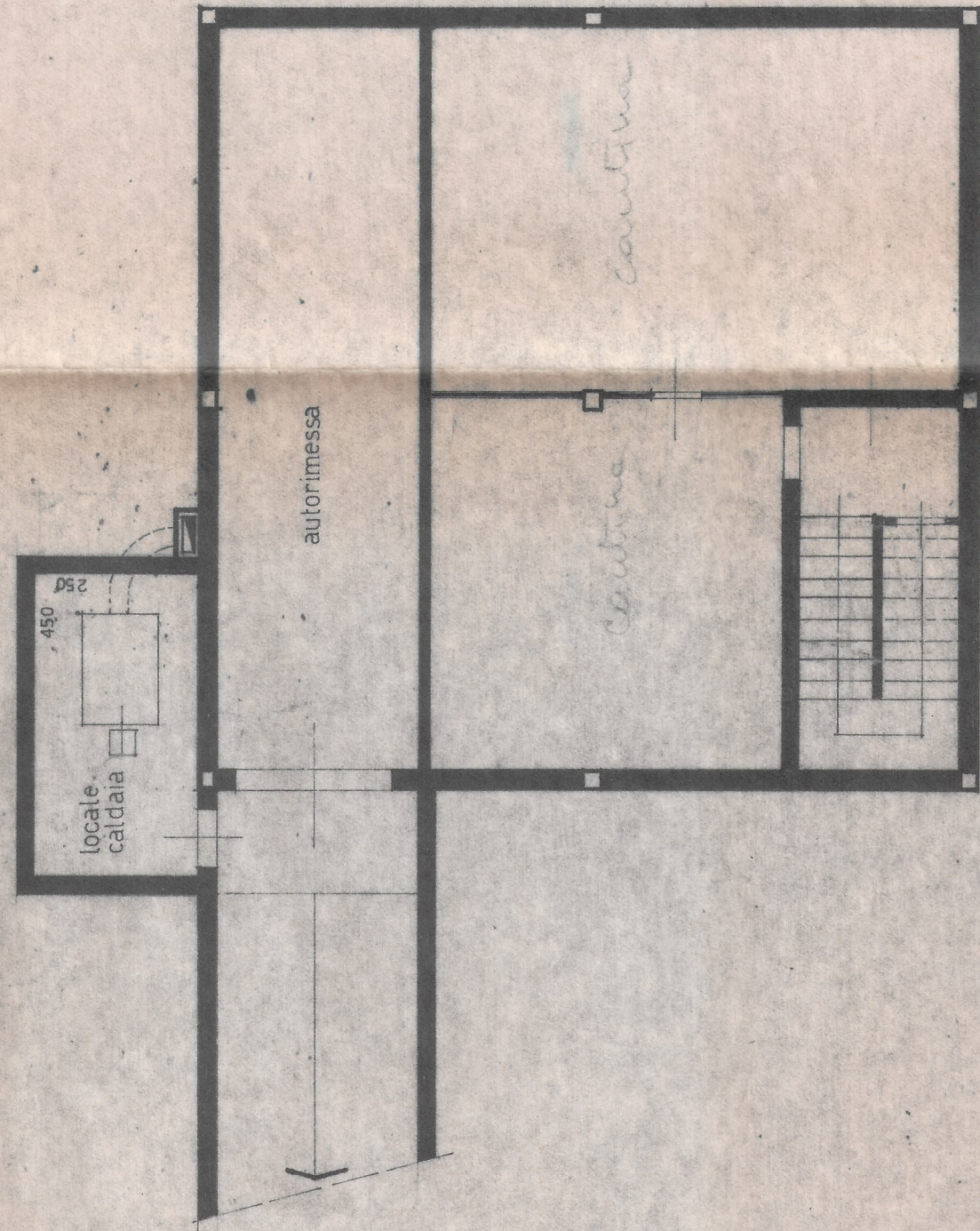

PIANO INTERRATO

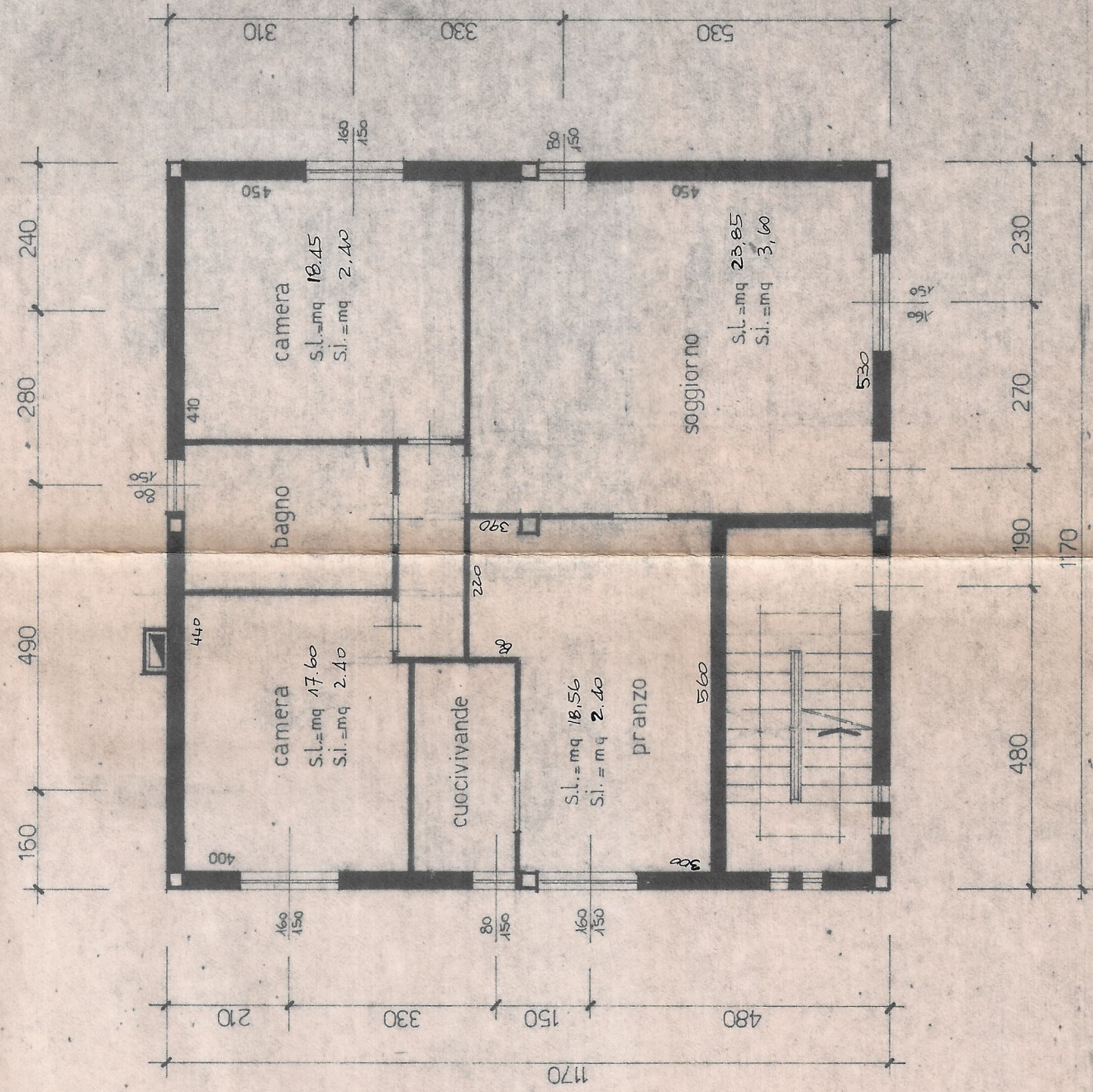

PIANO TERRA

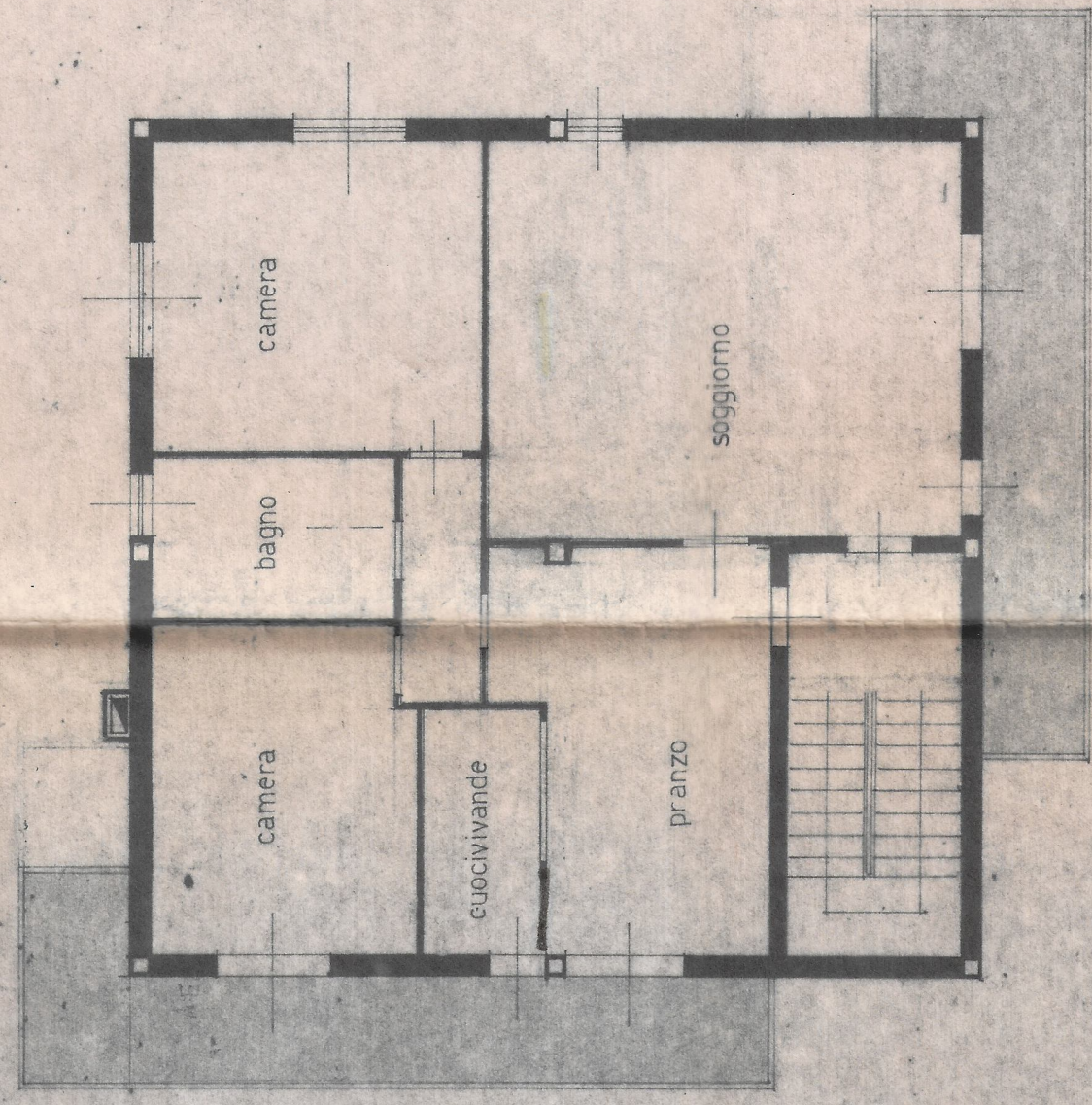

PIANO PRIMO

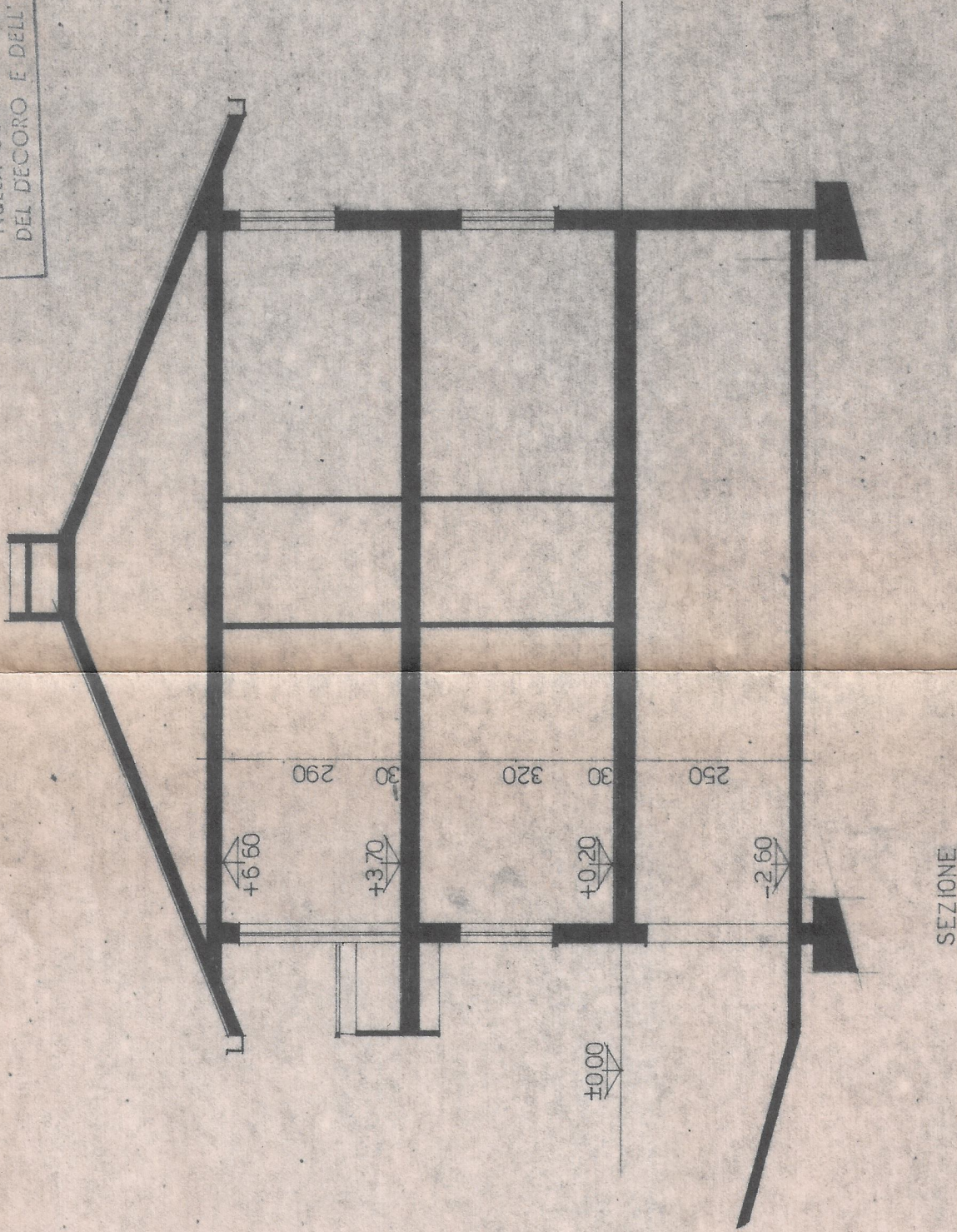

SEZIONE

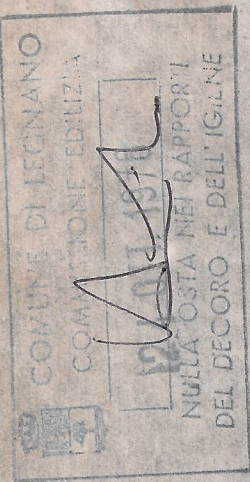

10 OTT. 1978

PROGETTO
EDILIZIA
PRIVATA

studio tecnico dott. ing. pier luigi dell'acqua - tel. 0432/34450		collaboratori:	
progettazione		data	
azienda agricola "la ponzella"		7-9-77	
di giuliana giuseppe		disegnata	
piante sezione prospetti abitazione		3	
progetto n. 1016		scala 1:100	

